



平成28年度松代地区住民自治協議会 定期総会を開催致しました



去る4月26日(火)長野市松代支所大会議室にて「平成28年度松代地区住民自治協議会定期総会」を開催しました。評議委員全90名のうち67名出席、委任状提出9名により、下記の全議案が承認されました。

- 【議案1】平成27年度事業・決算報告
- 【議案2】平成28年度事業計画案・予算案
- 【議案3】会長の選任案について
- 【議案4】副会長、会計および監事の承認について

平成28年度役員

役 職	氏 名	備 考
顧問 会 長	中島 嘉一郎	前住民自治協議会会長
	西村 茂利	
副 会 長	溝端 恒	区長会会長
	滝澤 洋志	
	小山 徳榮	
会 計	倉島 明一	豊栄地域区長会長
監 事	傳田 恭司	
	長谷部 光一	
総務部会長	溝端 恒	区長会会長
教育文化部会長	吉池 重行	
福祉健康部会長	村松 希代治	
安心安全部会長	高尾 信行	
地域振興とまちづくり部会長	白石 芳久	
歴史文化とまちづくり部会長	香山 篤美	
交通とまちづくり部会長	北原 正雄	
区長会理事	溝端 恒	区長会会長 清野地域区長会長
	市川 博	区長会副会長
	若狭 正明	区長会副会長 寺尾地域区長会長
	富岡 津士雄	松代中央地域区長会長
	縣 重夫	東条地域区長会長
	倉島 明一	豊栄地域区長会長
	畑 彰義	西寺尾地域区長会長
	宇佐美 信	西条地域区長会長



平成27年度決算

【平成27年度一般会計決算】

収入金額 22,746,900 円
 支出金額 21,103,747 円
 差引残額 1,643,153 円

[収入] 単位：円

項目	決算額	備考
1 地域いきいき一括 交付金	13,948,000	長野市より
2 自主防災補助金	67,000	長野市より
3 住民負担金	5,573,900	1戸1,000円
4 自治会活動保険料 負担金	578,300	1戸100円
5 受託費	120,000	松代愛の鐘管理委員 会事務
6 繰越金	1,642,080	平成26年度より
7 印刷機使用料	756,070	
8 雑収入	61,550	利息、還元金等
合計	22,746,900	

[支出] 単位：円

項目	決算額	備考
1 部会事業費	3,560,478	
1) 総務部会	2,244,621	防護柵維持管理事業 環境美化事業等
2) 教育文化部会	761,434	巡回指導、講演会 科学教室等
3) 振興部会	107,376	杏花・長茅まつり等
4) 福祉健康部会	386,637	健康講演会 福祉大会、視察研修等
5) 安心安全部会	60,410	街頭交通指導等
2 事務局費	6,751,341	
1) 人件費	4,658,566	職員3名 役員活動費
2) 備品消耗品費	749,844	事務用品等
3) 通信運搬費	217,511	郵送料、電話代等
4) 会議費	209,271	諸会議
5) 旅費	7,574	交通費
6) 使用料	815,047	印刷機、コピー機
7) 維持管理費	50,544	パソコン設定等
8) 印刷製本費	42,984	
3 交付金	6,743,330	
1) 各区への交付金	4,302,300	
行政連絡費	3,463,320	
地域振興費	838,980	
2) 団体への交付金	2,441,030	
地域公民館連絡 協議会	1,718,900	
松代公民館 ｽｰｯ事業	108,630	
松代地区福祉 協議会	405,000	
公民館7支部 交付金	108,500	
松代白バラの会	30,000	
松代河川愛護会	30,000	
真田線建設期成 同盟会	20,000	
403号線道路 改良促進協議会	20,000	

項目	決算額	備考
4 負担金	2,500,000	
1) 松代春秋まつり 実行委員会	2,250,000	
2) 松代観光推進機構	250,000	
5 地域振興計画 推進事業	126,358	
6 積立金	500,000	
7 自治会保険料	828,460	
8 予備費	93,780	
合計	21,103,747	

【やまざと支援事業特別会計決算】

収入金額 1,800,135 円
 支出金額 1,800,135 円
 差引残額 0 円

[収入] 単位：円

項目	決算額	備考
1 交付金	1,800,000	長野市より
2 雑収入	135	利息
合計	1,800,135	

[支出] 単位：円

項目	決算額	備考
1 活動事業費	771,999	地区活動費、 資材費
2 雇用経費	1,028,136	地域活性化推 進員
合計	1,800,135	

【災害基金決算】

平成27年度末預金高 5,707,743 円

単位：円

項目	金額	備考
繰越金	5,206,790	平成26年度より
積立金	500,000	平成27年度積立
預金利息	953	
合計	5,707,743	

【歴史的建造物活用事業基金決算】

平成27年度末預金高 1,925,440 円

単位：円

項目	金額	備考
繰越金	1,925,111	平成26年度より
預金利息	329	
合計	1,925,440	

平成28年度予算・事業計画

会計名	予算(円)	備考
1 一般会計	28,045,000	部会事業費(下記に掲載)事務局費、交付金等
2 やまざと支援事業特別会計	1,800,000	緩衝帯整備事業等
3 福祉バザー特別会計	2,113,559	
4 やる気支援事業特別会計 (大室古墳群まつり事業)	362,000	
5 やる気支援事業特別会計 (松代三山顕彰碑文の復刻事業)	1,667,000	

部会事業費

部会名	主な事業内容	予算(円)
総務部会	視察研修、市民会議、防護柵維持管理事業、環境美化事業等	2,740,000
教育文化部会	巡回指導、講演会、科学教室等	756,000
福祉健康部会	視察研修、福祉大会、健康講演会等	3,485,000
安心安全部会	街頭交通指導、防犯啓発等	96,000
地域振興とまちづくり部会	体験観光事業推進、杏花・杏・長芋まつり等	263,000
歴史文化とまちづくり部会	歴史的風致保全事業、泉水・泉水路保全事業等	120,000
交通とまちづくり部会	講演会、懇談会等	24,000

松代地区住民自治協議会組織図

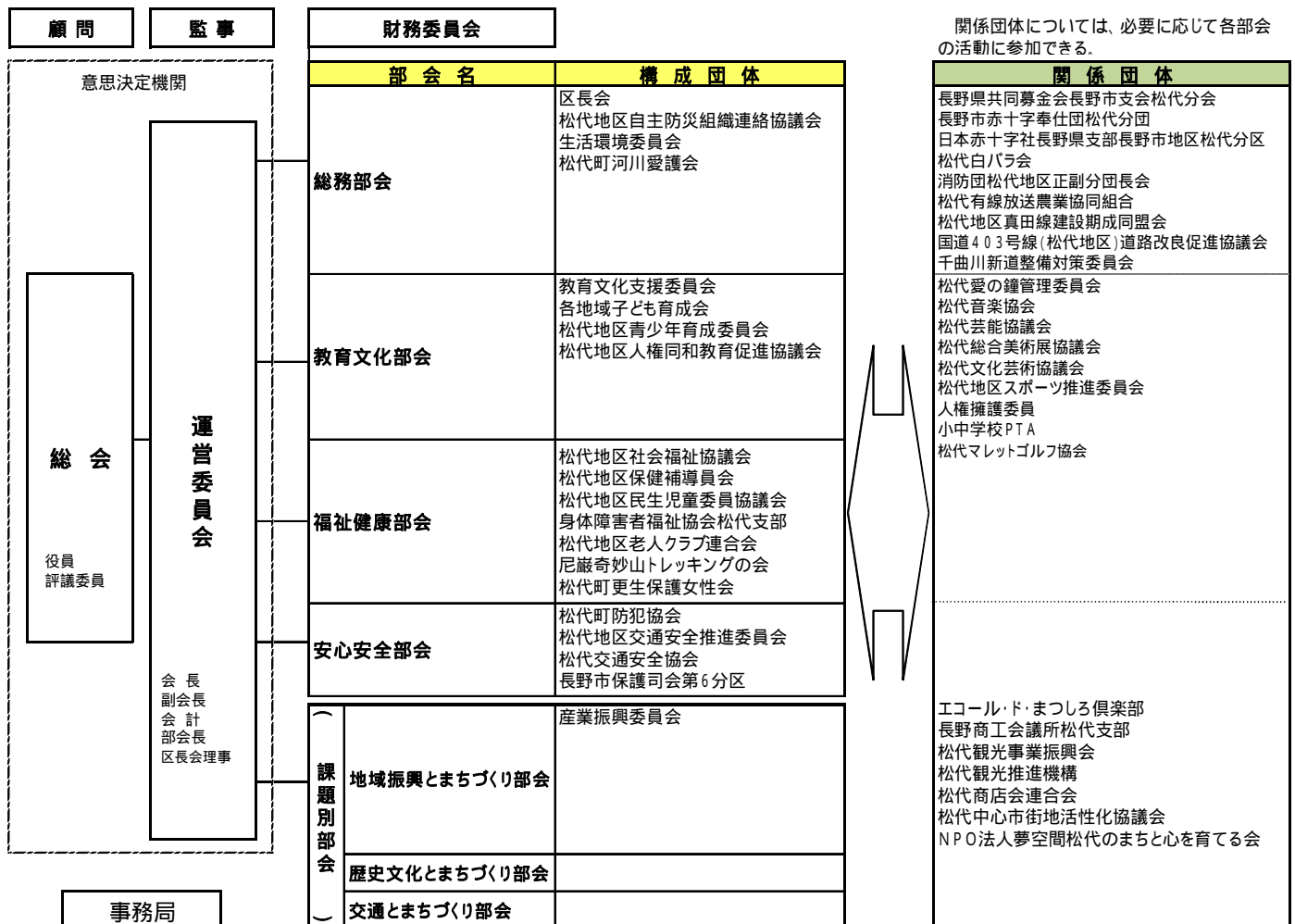

松代で最初の女流画家
恩田緑蔭講演会

日時 / 6月25日(土)午後2時

場所 / 松代公民館 講義室1

演題 / 「信州の先覚女流画家・恩田緑蔭の魅力」

講師 / 長尾 晃氏

(美術研究家・建築士、東京芸術大学卒業)

~ 講演の後、日暮庵を見学できます! ~

主催 / 松代地区住民自治協議会教育文化支援委員会

278-1885

共催 / 松代美術協会

エコール・ド・まつしろ倶楽部絵画専科

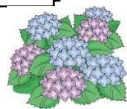

第3回オオムラサキ観察会

日時 7月3日(日)

午前9時30分から

場所 竹の入地籍(温泉団地北)

現地集合

講師 北村 文治氏

(信州昆虫学会会員)

主催 松代地区住民自治協議会

教育文化支援委員会

共催 ながの環境パートナーシップ

「小生物保全プロジェクト」



第2回人権養成講座のご案内

日時 6月19日(日)午後1時30分~2時30分 [雨天実施]

場所 西楽寺(松代町西条905-1:筒井公衆トイレ西側)

テーマ 「差別戒名について」

西楽寺の差別戒名供養塔を見学しながら研修します。

その他 現地集合・現地解散です。

駐車場は台数に限りがありますのでできるだけ乗り合わせでお願いします。

主催 松代地区住民自治協議会松代地区人権同和教育促進協議会

真田丸ショップ農産物出店者募集!

真田丸ショップでは、採れたての農産物などを生産者がみずから販売する特設売場を設けました。1回だけの販売もOKです!全国から訪れるお客様に松代の地元商品をPRしませんか!

販売場所 おやきや総本家松代店の軒先
販売期間 11月末日までのうち希望する日
販売時間 午前9時~午後4時頃まで
販売品 採れたての松代の農産物、地場産品、
手作り品など

利用料 200円~2,000円(販売金額による)

申込方法 松代地区住民自治協議会事務局(松代支所1階)にある「出店申込み用紙」に販売希望日等必要事項を記入し、事務局へご提出下さい。詳細はお問い合わせください。受付:午後1時~5時[平日のみ]

申込締切 販売希望日の前月の20日まで

申込先 松代地区住民自治協議会 278-1885 FAX 278-6503

その他 販売希望日が集中する等、ご希望に添えない場合がありますのであらかじめご了承ください。

主催 信州松代真田大博覧会松代地区実行委員会



~ 編集後記 ~

定期総会にて議案が承認され、今年度の住民自治協議会がスタートしました。どうぞよろしくお願ひ致します。